



Micro 4 DC Información Automática, S.L.

C/ Sant Valentí 2-4, Baixos 3ª

08295 Sant Vicenç de Castellet (Barcelona)

Telf. 93.833.45.52

info@micro4dc.net

PROGRAMA DE GESTION Y FACTURACION

4DC-AUTO Workshop 2013

La gestión profesional de su taller

Introducción

Fruto de la experiencia de más de 20 años al servicio del taller, y del acuerdo de colaboración con el Gremi de Tallers de Barcelona, la empresa Micro 4DC pone a disposición de todos los talleres su nuevo programa informático de gestión.

Bajo la denominación 4dc-Auto Workshop 2013, este nuevo programa viene a ofrecer una solución eficaz a la tarea diaria de gestión empresarial de su taller, desarrollado totalmente bajo entorno Windows, permite al usuario aprovechar al máximo todas las prestaciones de dicho entorno. Como la posibilidad de exportar los datos contenidos en los ficheros a formatos de texto y tablas Excel o Access, para poder trabajar con ellos desde otros programas.

Analizando su funcionamiento, muchas son las respuestas que, de forma simple pero efectiva, encontramos a cuestiones que hoy a todos nos preocupan y para las que muchos sistemas informáticos no están aún preparados.

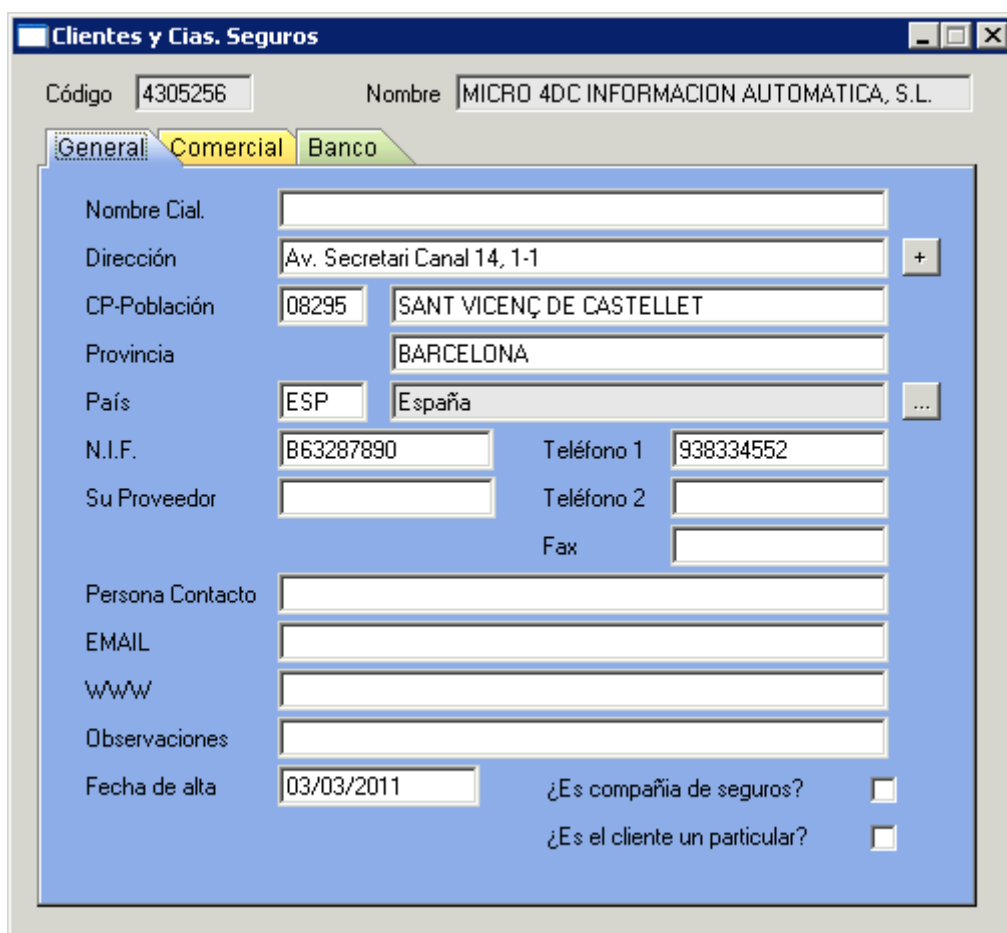

The screenshot shows a software window titled "Clientes y Cias. Seguros". At the top, there are fields for "Código" (4305256) and "Nombre" (MICRO 4DC INFORMACIÓN AUTOMÁTICA, S.L.). Below this are three tabs: "General" (selected), "Comercial", and "Banco". The main form area contains the following fields:

Nombre Cial.			
Dirección	Av. Secretari Canal 14, 1-1		+
CP-Población	08295	SANT VICENÇ DE CASTELLET	
Provincia	BARCELONA		
País	ESP	España	...
N.I.F.	B63287890	Teléfono 1	938334552
Su Proveedor		Teléfono 2	
		Fax	
Persona Contacto			
EMAIL			
WWW			
Observaciones			
Fecha de alta	03/03/2011	¿Es compañía de seguros?	<input type="checkbox"/>
		¿Es el cliente un particular?	<input type="checkbox"/>

Temas complejos como el cobro por la gestión de residuos o el necesario control del origen de los recambios para la correcta aplicación de la ley de garantías, han sido resueltos automatizando los procesos de su facturación que minimizan los errores y garantizan su rentabilidad para el taller.

Otros aspectos de carácter más funcional, pero no por ello de menor importancia, han encontrado una solución cómoda e intuitiva para el usuario. La localización de clientes, vehículos, proveedores, recambios, reparaciones, etc. disponen de un

interface automatizado que permite al usuario realizar búsquedas complejas de forma instintiva y por cualquiera de los campos disponibles en sus fichas.

Modernidad

El nuevo programa de Micro 4DC ya se encuentra preparado para trabajar en los nuevos entornos de trabajo de Microsoft Windows Vista, Windows Server 2008 y Windows 7 en todas sus versiones, a parte de mantener su funcionalidad en sistemas operativos anteriores como Microsoft Windows 2000, Windows XP y Windows Server 2003.

Además, es un sistema multiempresa y multipuesto, lo que permite trabajar en redes de área local e incluso mediante conexiones remotas a través de Internet con un sistema específico de protección para que sus datos no circulen a través de la red y única y exclusivamente existan y sean accesibles desde su ordenador central.

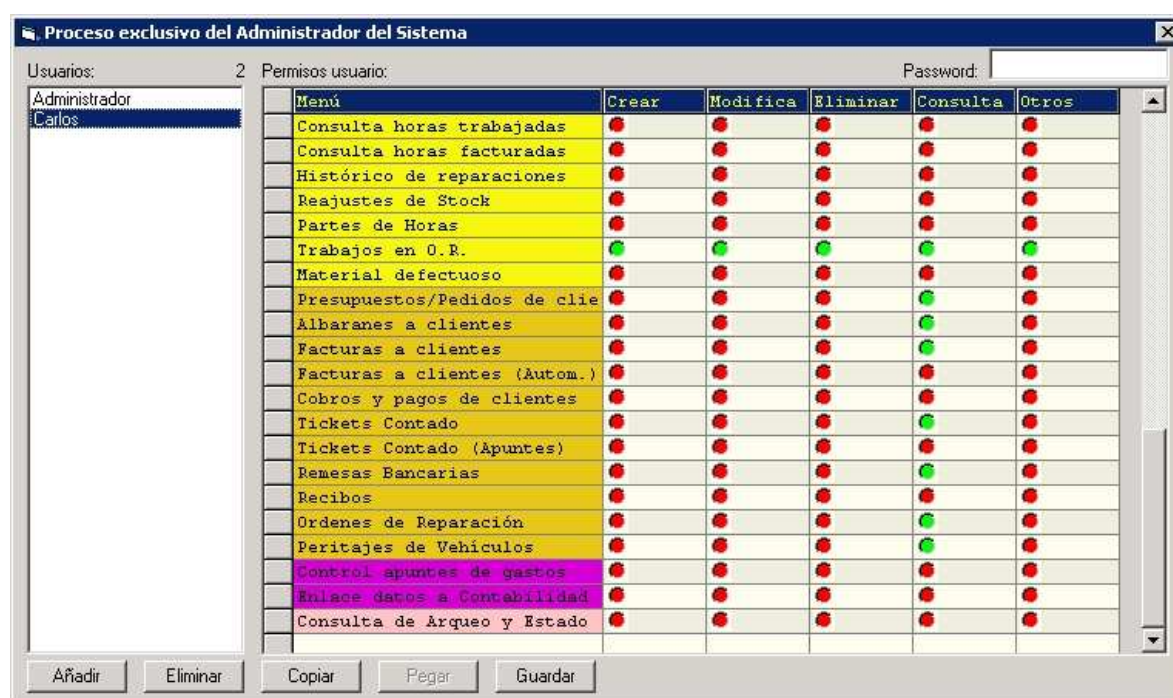

Una cuestión importante cuando tratamos temas que afectan a la gestión de nuestro taller, es la privacidad de la información. En este sentido 4dc-Auto Workshop 2013, incorpora una avanzada y potente herramienta de gestión de usuarios que nos permite limitar su acceso a determinadas partes del programa en función de los permisos que tenga definidos cada usuario, dependiendo de los ficheros o tipos de datos a los que pueda acceder.

Control de la Mano de Obra

Mención especial exige el nuevo sistema de control horario que nos ofrece 4dc-Auto Workshop 2013. Cuando los márgenes de las reparaciones son cada vez mas ajustados, resulta necesario conocer los márgenes de beneficio que obtenemos sobre la facturación de recambios y de nuestra mano de obra.

El margen del recambio empleado en la reparación se puede obtener de forma rápida y sencilla, ya que se trata de introducir el precio de coste para calcular el diferencial sobre el precio de venta.

Mediante un sistema específico de control de los tiempos de presencia y producción de nuestros empleados podremos conocer en cualquier momento y de forma totalmente automática la carga de trabajo de cada uno de nuestros operarios, las horas realizadas respecto a las facturadas y el abanico horario de nuestros puntos de máxima producción, a parte, lógicamente, de disponer de una valoración económica de los márgenes reales de productividad de nuestros trabajadores.



Trabajos en O.R.

000000

10:40:24

Operario: 1 Nombre: RAUL

Tipo Trab.: 0001 Descripción: Revisión Pre ITV

Nº Orden: Matricula: Iniciar trabajo

Para ello 4dc-Auto Workshop 2013, dota al sistema de un reloj virtual de marcaje que permite al operario, de forma muy simple, indicar en cada momento el trabajo que va a iniciar o a finalizar. Con sólo estos parámetros el programa dispone internamente de un complejo tratamiento estadístico y de control que al final nos ofrece una visión eficaz y real con un solo clic de nuestro ratón.

Características generales

La estructura de menú del programa está diseñada para localizar y utilizar cualquier opción de forma rápida y sencilla. Además disponemos de una barra de botones de acceso a distintas opciones, los cuales son comunes a todos los programas y se activan de forma automática en función del fichero que estemos usando, esto hace que las pantallas tengan sólo la información necesaria, para que el usuario trabaje de forma fluida y ágil.

Entre las herramientas de trabajo que incorpora el programa destacaremos un módulo específico para impresión de y etiquetas, el cual permite imprimir códigos de barras y la posibilidad de enlazar los datos de facturación (compras, ventas, gastos, cobros y pagos) con varios programas de contabilidad estandar muy extendidos en el mercado como Contaplus, a3con, Logic Win Global o Gextor. Incluso cabe la posibilidad de efectuar enlaces con otros productos que lo permitan, mediante un programa genérico de exportación de datos en formato texto.

También contamos con un potente generador de formularios y etiquetas totalmente gráfico, para que el usuario pueda diseñar de forma rápida y sencilla cualquier impreso o modificar alguno de los múltiples formularios estandar predefinidos que se incluyen.

Esta versión incorpora una gran cantidad de controles y filtros para evitar posibles errores de teclado o para facilitar información adicional al usuario como p.e. el cálculo de la letra del NIF de los clientes, la confirmación automática del dígito de control en las cuentas bancarias, el control directo del riesgo bancario e impagados de clientes, la información del bastidor de los vehículos en cuanto al año de fabricación, la identificación del fabricante, el país de manufactura, etc.

Así mismo, el usuario puede trabajar de forma totalmente autónoma, ya que le permitimos efectuar trabajos sin que tenga previamente el material codificado en el fichero de artículos, puede añadir o quitar conceptos de una reparación cerrada y volver a emitir la factura sin tener que repetir todo el proceso, permitimos efectuar facturas a nombre de la compañía de seguros, del propietario o de otro cliente cualquiera (en el caso de la sub-contratación de trabajos derivados de otros profesionales).

El programa está diseñado para facilitarle al máximo la gestión de la información de su negocio de la forma más sencilla, para ello, ponemos a su alcance una herramienta de trabajo muy práctica, mediante la cual podrá visualizar cualquier fichero en formato lista (también llamado formato rejilla) y de esta forma podrá generar cómodamente y almacenar (para un uso posterior) todo tipo de consultas y listados ordenados por cualquier campo, aplicando las condiciones de búsqueda que le interesen en cada caso, pudiendo aplicar una o varias condiciones en cada búsqueda concreta. También contará con la posibilidad de totalizar los campos numéricos que contenga el fichero y de mostrar dichos totales en el listado.

Permite gestionar totalmente y de forma independiente los apartados de mecánica, plancha y pintura, así como la mano de obra de cada uno de ellos. Pudiendo estar ésta última codificada con la correspondiente especificación de tiempos, así como el desarrollo de la avería y su reparación.

Articulos

Código: PRUEBAC04 Descripción: Pruebas 4

General Almacenaje Detalle

Compras

Proveedor: [] Su Referencia: []

Coste Base: 0,00 % Dto.: 0,00 Coste Real: 0,00 Coste Ponderado: 0,00

Ventas

	% Inc.gen.	s/Real	PVP Bruto	% Dto	PVP Neto	PVP+IVA
Tarifa 1	100,00	0,00	100,00	10,00	90,00	106,20
Tarifa 2	100,00	0,00	100,00	10,00	90,00	106,20
Tarifa 3	100,00	0,00	100,00	10,00	90,00	106,20

NO aplicar dtos. Esp. Gral. ni PP en fra.

Tipo IVA: C IVA 18,00%,RE 4,00% Cta. Ventas: []

Familia: 0 Sin familia Cta. Compras: []

Marca: 0 Sin marca/fabr. Grupo: M T. aprox.: 0,00

Observaciones: []

Contamos con una amplia variedad de informes, listados y consultas de todo tipo, como el histórico de reparaciones de un vehículo, el libro de facturas emitidas y recibidas, resumen de IVA e IRPF, comparativas de facturación mensual entre periodos anuales, estadísticas, cálculos de costes, etc. Los cuales les ayudan a gestionar muy fácilmente su negocio a nivel técnico y administrativo.

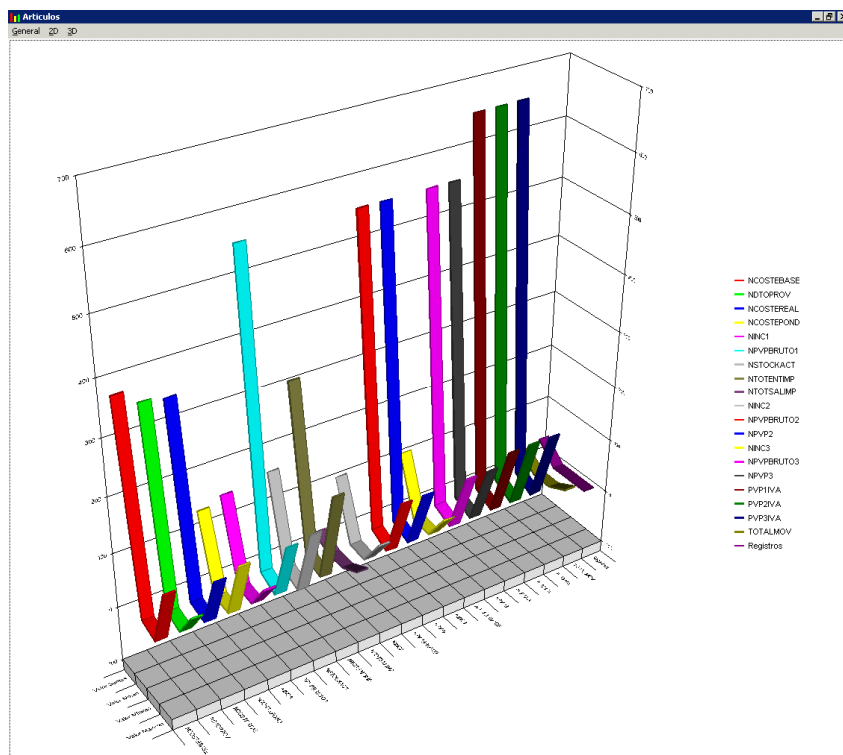

A continuación detallamos las principales opciones y módulos del programa:

- Multi-divisa y multi-empresa
- Multi-usuario (trabajo en red)
- Ficheros exportables a Excel y Access
- Enlaces contables
- Campos configurables de usuario
- Configuración de perfiles de usuario
- Longitudes definibles de algunos campos
- Generador de formularios a nivel gráfico
- Generador etiquetas con código de barras
- Generador de fax y e-mail automático
- Generador de consultas y listados
- Gráficos estadísticos en 2D y 3D
- Consultas estadísticas seleccionables
- Buscador de fichas por cualquier campo
- Imágenes asociadas a varios ficheros
- Ficheros de artículos, familias y marcas
- Codificación de tiempos mano de obra
- Control de reparaciones y servicios
- Control general de stocks de almacén
- Reajustes automáticos de stocks
- Control de últimas compras y ventas
- Control de horas trabajadas y facturadas
- Codificaciones por códigos de barras
- Tarifas de precios personalizadas
- Líneas de descuentos por clientes
- Cálculo de costes ponderados
- Histórico de reparaciones
- Fichero de modelos de vehículos
- Anotaciones técnicas de reparaciones
- Imputación de materiales y M.O. a O.R.
- Ordenes de reparación y depósitos
- Gestión de peritajes de vehículos
- Gestión de presupuestos a clientes
- Gestión de facturas pro forma
- Gestión de pedidos (clientes y proveedores)
- Gestión de albaranes (clientes y proveedores)
- Gestión facturas manuales y automáticas
- Gestión automática de recibos
- Formularios de finiquitos a compañías
- Gestión de TPV integrado
- Gestión y control de cobros y pagos
- Clientes con varias direcciones
- Control de riesgo bancario
- Remesas bancarias automatizadas (Cuaderno 19 y 58)
- Listados de facturas emitidas y recibidas
- Resumen anual para formulario 347
- Listados de IRPF e IVA.
- Exportación 340 y 347 a formato BOE

